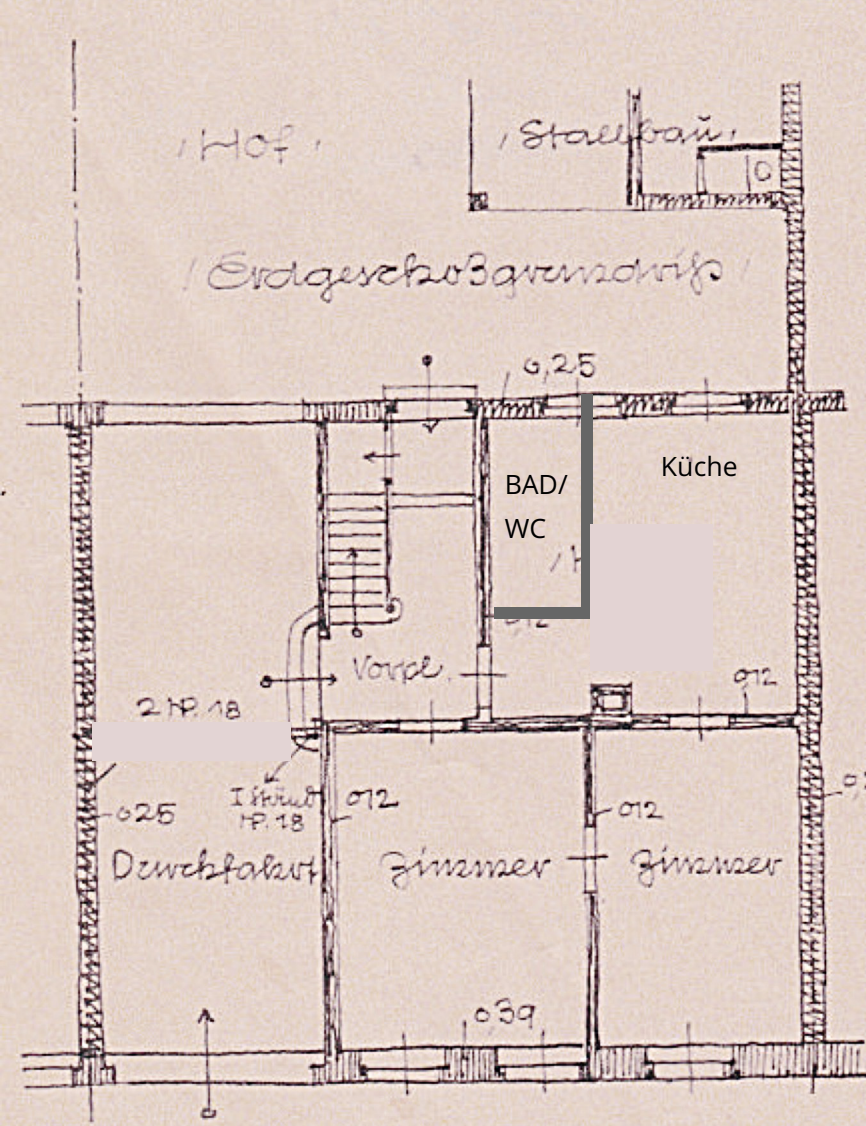

Hof
Stallbau
Erdgeschoß Bauernhaus
0,25
BAD/
WC
Küche
Vorpl.
2 Kp. 18
I Schrank
Kp. 18
0,25
0,12
0,12
0,12
Durchfahrt
Zimmer
Zimmer
0,39